

L'ECHOLOCATERRE n° 42 du 13 décembre

L'heure des choix...

Bonjour,

Voici que Macron s'est enfin décidé à nommer comme premier ministre le centriste François BAYROU. Tout ça pour en arriver là ? Encore un politicien d'un groupe ultra-minoritaire et qui l'a toujours soutenu. Le président, qui bat tous les records d'impopularité, continue à s'appuyer sur sa fragile base, plutôt que de faire le choix qui aurait dû s'imposer après les dernières élections. Pas très étonnant cependant, quand on comprend que la politique en France est dictée par les intérêts du capital financier plutôt que par le peuple, malgré son vernis de « démocratie ».

Je voulais vous soumettre une question quand même moins difficile : comment utiliser au mieux les sommes d'argent issues de la collecte et la transformation des bouchons de liège ? Nous envisageons une belle action (voir ci-dessous dans le tableau des Infos locales). Merci de nous donner votre avis !

Beaux jours à venir,

Michèle

www.lescolocaterre.org

AGENDA

VENDREDI 13

18 h à 22 h 30 au local de Familles Rurales, soirée de Noël pour tous et toutes : des jeux, un repas partagé (apporter quelque chose à déguster, sans obligation), et pour finir karaoké ! C'est gratuit, mais il faut s'inscrire avant ce soir 6 décembre, au 02 99 09 63 70 ou par mail : asso.st-meen@famillesrurales.org	St Méen
20 h à la salle des fêtes, spectacle familial DONJON & PIGEON , par la Cie HEIDI A BIEN GRANDI : deux conteuses, munies d'une valise pleine d'accessoires, sont venues nous raconter l'histoire de la princesse Benjandra... Mais pas de chance, elles se sont trompées de valise ! Tant pis, elles vont se débrouiller... Du rire en perspective pour les petits et leurs parents. Tarif adulte 9 €, enfant 6 €, gratuit pour le 3 ^{ème} enfant de la famille (<i>une incitation au réarmement démographique ???</i>). Réservation obligatoire au 06 87 05 15 27 ou ape.ecole.marette@gmail.com	St Malon sur Mel
19 h au Bar'Zouges, REPAS DE NOËL AFRO-CARIBEEN , tarif 15 €, sur réservation par SMS au 06 26 23 02 77. Coin jeux, espace fripes, ambiance musicale pour danser... et la présence de jeunes mineurs étrangers isolés qui s'organisent pour s'en sortir, avec l'aide de l'association MAGMA. C'est le début du festival CE QUI NOUS RIT.	Hédé-Bazouges
20 h 15 à 22 h à la Maison des Associations, rencontre avec Clément Sénéchal, expert des enjeux climatiques et ancien porte-parole de Greenpeace, autour de son livre POURQUOI L'ECOLOGIE PERD TOUJOURS . Gratuit.	Rennes centre
20 h au Vélodrome, repas-spectacle LES GRANDS FOURNEAUX , du cirque humoristique par la Cie MAX & MAURICE : dans un restaurant autrefois luxueux et aujourd'hui bien décati, les serveurs font appel à tous leurs talents pour satisfaire la clientèle... Tout public dès 5 ans. Tarifs de 17 à 25 €, repas compris. Prochaines dates : samedi 14 à 20 h, dimanche 15 à 13 h. www.la-loggia.net	Plélan
20 h 30 au Montal, LA PLUS PRECIEUSE DES MARCHANDISES , film d'animation de Michel HAZANAVICIUS : il était une fois, au fond d'un grand bois traversé par une voie ferrée, un couple de pauvres bûcherons. C'est l'hiver, c'est la guerre, et un bébé se fait jeter d'un train... mais c'est pour lui sauver la vie ! Un film bouleversant, avec la voix de Jean-Louis TRINTIGNANT pour son tout dernier rôle. Les dessins sont du réalisateur lui-même.	Montauban
20 h 30 salle l'Étincelle, théâtre comique N'EN « PROFS » ITEZ PAS ! de Viviane TARDIVEL, par la troupe amateur locale. L'action se passe dans la salle des profs du collège Chantal GOYA... Tarif 6 €, - de 12 ans gratuit. On peut réserver au 06 84 54 21 58. Deux autres représentations auront lieu, samedi soir et dimanche après-midi.	Pleumeleuc

SAMEDI 14

8 h 30 à 18 h à la ferme du Pressoir, marché de Noël bio et artisanal avec des producteurs et créateurs locaux, des animations pour enfants et adultes, une tombola, une buvette, petite restauration paysanne, etc. Tous les détails sur le flyer en fin de gazette. A noter : on peut y acheter des plants fruitiers pour son jardin. Et donner des produits pour l'épicerie gratuite de l'Université Rennes 2. L'AFPS (France Palestine Solidarité) sera là aussi.	St Pern
9 h à mpidi à l'ancien syndicat d'initiative, REPAIR CAFE ou café-réparation : petits appareils, jouets, vêtements et textiles... plutôt que de jeter ce qui est abîmé ou en panne, essayons ensemble de réparer ! Gratuit. Adresse : 19 rue de la Libération. Contact : 06 04 09 33 89 ou mcstinteniach@gmail.com	Tinténiac
10 h à midi à l'Espace de Vie Sociale, café-papote : PENSER DES MOMENTS DE QUALITE AVEC SON ENFANT . De ces moments qui renforcent les liens et font de beaux souvenirs, pour eux et aussi pour leurs parents... Gratuit.	Médréac

10 h à 12 h 30 à Quai n° 3, atelier cuisine DU PLACARD A LA FÊTE , avec Marie-Pascale : fouillons dans nos paniers, placards et frigos pour dénicher des légumes et fruits qui seront mis en valeur pour nos repas de Noël : galettes, tartinades, flans, crumbles salés, tajine de fruits ! Les enfants dès 12 ans peuvent participer, s'ils sont accompagnés. Tarif 10 €, réduit 5 €, sur réservation au 07 74 96 62 62 ou quai-n3@cehapi.org www.cehapi.org	Montfort
A partir de 10 h à l'espace Jeunes, préparatifs du REPAS DE NOËL de l'association SEB35 (Solidarité Entraide Bretagne). Apporter ustensiles pour cuisiner, y compris des marmites, plats à four... On peut aussi apporter un ou des lot(s) : cherchons ce qui, chez nous, ne nous sert pas mais fera plaisir à quelqu'un. 15 h au même endroit, loto solidaire, ouvert à tous. Et enfin en soirée, place à la BOUM : tout un chacun peut venir danser et s'amuser !	Iffendic
les permanences informatiques sont de retour : Samedi, de 10 à 11h30, Mardi, de 15 à 17h et jeudi de 15 à 17h. Si vous rencontrez un souci informatique, vous pouvez contacter RESO au 06 52 20 18 91.	Iffendic
10 h à La Canopée, IL ETAIT UNE FOIS LA DIFFERENCE, animation familiale interactive pour enfants dès 3 ans, par LES HISTOIRES DE MAURICETTE. Pour réfléchir sur la différence, comprendre le pouvoir des mots, inviter à mieux se connaître pour mieux connaître l'autre, développer son estime de soi... et découvrir des astuces de communication positive. Gratuit, sur inscription : 02 99 06 88 90 ou accueil@interval.org C'est sérieux, mais pas triste ! Voir le site : https://www.leshistoiresdemauricette.com/	Plélan
10 h à 12 h 30 à la médiathèque, atelier PARENT'AISE , rendez-vous régulier pour parents d'ados. Cette fois-ci, ce sera l'occasion d'expérimenter le recyclage du plastique (bouchons) en petits objets utiles, grâce aux machines à énergie humaine d'AUTORECYCLAB . C'est ludique et intéressant, mais n'ayons pas l'illusion de croire que l'invasion mondiale des plastiques sera ainsi résolue ! Organisé par le service Jeunesse de la ComCom. Adresse : rue de la Plante. https://www.autorecyclab.fr/	Quédillac
10 h à 19 h au local de Cœurs Résistants , marché de Noël solidaire avec 30 exposants. L'association vient en aide aux SDF de Rennes. Adresse : 4 rue du Faux-Pont (en face du TNB). Ce marché se tiendra aussi dimanche.	Rennes centre
10 h à 17 h, portes ouvertes à l'atelier de verrerie écologique de Lucile VIAUD : les œuvres en verre (qui seront en vente) sont faites artisanalement en incluant des matériaux de rebut. Quant à l'énergie, des panneaux solaires citoyens sur le toit fournissent l'électricité, et un gros effort est fait sur les économies de gaz. Ce sera certainement très intéressant de découvrir cette technique et d'assister au soufflage. Le samedi midi, on pourra se restaurer sur place. Adresse : 1B le Bois-Tison.	Evran
14 h à 16 h au Pôle du Lavoir, ouverture de la recyclerie gratuite SECONDE VIE : apportez ce qui ne vous sert plus (en bon état et propre) : vêtements, jeux et jouets, vaisselle, objets de déco, lampes, livres, outils... et prenez ce qui vous servira. Prévoir une adhésion annuelle à prix libre. Contact : seconde.vie-irodouer@outlook.fr	Irodouër
14 h à 18 h à l'école ASKORIA, rencontres coopératives pour une paix durable : les pratiques coopératives, les actions solidaires, on en parle beaucoup moins que des conflits, et pourtant, elles foisonnent ! Paroles d'experts et d'élus, dont Lydie MASSARD, députée européenne UDB (Régions & Peuples Solidaires) qui parlera du Pacte Migrations voté en mai au PE. Contact : 06 79 09 20 03 ou francoise.ramel@outlook.fr www.festivalpaysages.org	Rennes nord-ouest
14 h 30 à 16 h 30 à Quai n° 3, atelier CONSTRUCTION D'ABRIS A CHAUVES-SOURIS , avec Bérangère et Seb. Elles n'ont pas leur pareil pour boulotter les moustiques et autres petites bêtes parfois embêtantes. Donnons à ces mystérieux mammifères un hébergement dans notre jardin, où elles se rendront bien utiles (à condition de ne pas laisser les lampes allumées dehors la nuit !). Matériel fourni, participation libre, s'inscrire au 07 74 96 62 62 ou sur www.cehapi.org	Montfort
15 h place de la République, rassemblement de solidarité avec la Palestine. On en parle moins en ce moment, pourtant l'horreur continue pour les civils là-bas qui ont tout perdu et manquent cruellement de vivres, de soins... tandis que les exactions des colons se poursuivent en Cisjordanie !	Rennes centre
16 h au Celtic, concert piano-voix-saxophone sur le thème de l' imagination , organisé par l'EMPB, avec projection d'images sur l'écran. Gratuit.	St Méén
17 h au Bar'Zouges, L'HOMME MONTAGNE, spectacle pour enfants dès 5 ans par la Cie ARTOUTAÏ : grand-père s'apprête à partir pour une dernière fois, seul. Son petit-fils lui demande d'attendre, le temps qu'il trouve le vent capable d'emporter les montagnes qui ont poussé sur son dos. Un périple initiatique commence... Durée 45 minutes, tarif libre à partir de 5 €. Dès 19 h, on pourra s'offrir un apéro et même acheter son repas au food-truck (camion-resto). www.cequinouslie.fr	Hédé-Bazouges
18 h 30 à 19 h 30 à la médiathèque, concert CHANTS DE NOËL DE HAUTE BRETAGNE , par Mathieu GUITTON et Quentin VESTUR : les deux musiciens ont collecté des chants populaires, soit religieux, soit narratifs et même enfantins, qu'ils chantent et habillent de musiques variées jouées à la harpe et au violon. Participation libre.	Médreac
18 h 30 à 20 h salle Ille-et-Donac, concert BANDA ZILU , une chanteuse et un pianiste pour de la musique brésilienne ensoleillée ! Tarif 5 €, - de 16 ans gratuit. Contact : 02 99 84 01 88 ou contact@simecoledemusique.com	Tinténac

20 h 30 salle l'Étincelle, théâtre comique N'EN « PROFS » ITEZ PAS ! de Viviane TARDIVEL, par la troupe amateur locale. L'action se passe dans la salle des profs du collège Chantal GOYA... Tarif 6 €, - de 12 ans gratuit. On peut réserver au 06 84 54 21 58. Dernière représentation dimanche après-midi.	Pleumeleuc
21 h au Bar'Zouges, BLIND TEST LOUFOQUE : au lieu de deviner des tubes que tout le monde connaît, on s'amuse plus (seul ou en équipe) avec les défis rigolos imaginés par Vernon JOJOBA. Inscription conseillée : www.cequinouslie.fr	Hédé-Bazouges

DIMANCHE 15	
10 h à 19 h au local de Cœurs Résistants , marché de Noël solidaire avec 30 exposants. L'association vient en aide aux SDF de Rennes. Adresse : 4 rue du Faux-Pont (en face du TNB).	Rennes centre
11 h à 18 h au Bar'Zouges, marché de Noël des créateurs.rices, vin chaud et restauration à partir de midi. 15 h dans l'église, CHANTS DE NOËL avec la chorale locale. www.cequinouslie.fr	Hédé-Bazouges
14 h à 18 h à la ferme des Bottes Heureuses, marché de Noël avec une dizaine d'artistes et artisans. A 16 h, un concert de la Famille Walili , gratuit. Vin chaud, petite restauration... Encourageons ces jeunes producteurs bio qui se sont installés il y a peu. Adresse : 47 bis La Brandelais.	Romillé
15 h au théâtre La Chambre au Loup, DU PAIN SUR LES PLANCHES , pièce comique de Viviane TARDIVEL : les tribulations d'une troupe de théâtre la veille de la première... Les bénéfices des représentations iront à l'association AXEL, LE SOURIRE D'UN ANGE, qui vient en aide à un enfant atteint d'une maladie invalidante. Tarif plein 6 €, réduit 4 € (- de 12 ans ou handicapé). La pièce sera rejouée tous les samedis et dimanches de janvier. Réserver au 06 30 43 98 69.	Iffendic
16 h à l'Antre de l'Eléphant, Marie CHIFF'MINE fête ses 40 ans de scène , et pour l'occasion invite Morgane LE CUFF, conteuse, harpiste, etc. Tarif plein 5 €, enfants & adhérents 4 €, réservations par SMS au 07 48 13 03 73. En savoir plus : https://lantredelephant.fr/2024/11/marie-chiff-mine-15-dec/	Muël
17 h au Montal, PRODIGIEUSES , de Frédéric et Valentin POTIER : l'histoire vraie de deux sœurs pianistes virtuoses, qu'une maladie rare empêche peu à peu de jouer. Pourtant, elles refuseront de renoncer, quitte à se réinventer...	Montauban
17 h au Théâtre de Poche, ciné-culte PHANTOM OF THE PARADISE , de Brian DE PALMA. Cette comédie musicale à la fois drôle et terrifiante vient d'avoir 50 ans, âge où on peut dire avec certitude qu'il s'agit d'un chef-d'œuvre ! Tarif 5 €, adhérents 4 €. Réservations : billetterie@theatre-de-poche.com	Hédé
20 h 30 salle l'Étincelle, théâtre comique N'EN « PROFS » ITEZ PAS ! de Viviane TARDIVEL, par la troupe amateur locale. L'action se passe dans la salle des profs du collège Chantal GOYA... Tarif 6 €, - de 12 ans gratuit. On peut réserver au 06 84 54 21 58.	Pleumeleuc
16 h à 20 h à Quai n° 3, après-midi JEUX DE SOCIÉTÉ , comme tous les 15 du mois. Ouvert à tous, sans réservation. On y vient pour la durée qu'on veut. En cette séance de décembre, on pourra notamment découvrir ou s'adonner au jeu du Loup-Garou . Gratuit, sauf les consommations. Contact : 07 74 96 62 62 ou quai-n3@cehapi.org www.cehapi.org	Montfort
16 h à l'Hermine, ciné-décryptage LES FANTÔMES , film de 2024 ayant pour cadre la guerre civile en Syrie. Le critique cinéma Thomas POUTEAU aidera les spectateurs à analyser les thèmes de la justice et de la vengeance au travers de ce thriller. Tarif plein 5,50 €, réduit 4,50 €. Contact : 09 67 33 53 85. https://cinema-hermine.fr/	Plélan
20 h 30 à La Cane, EN FANFARE , d'Emmanuel COURCOL : Thibaud, chef d'orchestre, est atteint d'une leucémie. Une greffe de moëlle est son seul espoir. A cette occasion, il apprend qu'il a un frère aîné ! Celui-ci bosse en usine et joue dans une fanfare. La rencontre de deux milieux qui d'ordinaire ne se côtoient pas... Un film généreux, plein d'humanisme. Il repasse lundi à 14 h 30.	Montfort

LUNDI 16	
RV 13 h 35 au local de Familles Rurales pour le départ en covoiturage d'une randonnée en forêt de Montauban, jusqu'à 18 h. Tarif 1,50 €. Contact : 02 99 09 53 70 ou asso.st-meen@famillesrurales.org	St Méen → Montauban
14 h 30 à La Cane, EN FANFARE , d'Emmanuel COURCOL (voir ci-dessus dimanche).	Montfort

MARDI 17	
----------	--

14 h à 16 h à Quai n° 3, atelier TREMPLIN NUMERIQUE : pour tous ceux qui se sentent largués en informatique, ou même n'y ont jamais touché ! C'est l'occasion d'augmenter leurs compétences. Avec l'antenne Brocéliande du Département. Gratuit, sur réservation : www.cehapi.org	Montfort
16 h à 20 h à l'ancienne bibliothèque, permanence d'information sur le projet de centrale photovoltaïque au sol dans une ancienne sablière, par la société IEL Cette permanence se tiendra aussi le lendemain entre 10 et 14 h. La salle se trouve Place de l'église. Contact : 07 56 41 05 25 ou benjamin.marec@iel-energie.com	Quédillac
16 h à 20 h 30 salle René Yvetot, marché de Noël : des créateurs et producteurs locaux, du vin chaud, et de la musique vivante : à 18 h des musiciens du SIM, à 19 h 30 la chorale de La Roncette.	Cardroc
18 h à la MCE, réunion mensuelle du groupe qui réfléchit à la SSA : Sécurité Sociale de l'Alimentation . L'accueil des nouveaux se fait à 18 h, la réunion proprement dite commence à 18 h 30. www.facebook.com/collectifSSA35/	Rennes gare

MERCREDI 18	
11 h à LaCoustik, PLANETARIUM , une plongée dans le cosmos ! Voir le flyer en fin de gazette pour en savoir plus. Tout public, durée 75 minutes, tarif plein 5 €, réduit 2 €. Autre séance à 15 h.	Bédée
15 h à LaCoustik, PLANETARIUM (voir ci-dessus).	Bédée
17 h 30 à République, manifestation dans le cadre de la JOURNEE INTERNATIONALE DES MIGRANT.ES , organisée par l'Inter-organisation de soutien aux personnes exilé.es de Rennes. Voir le flyer : https://mobile.rennes.demosphere.net/files/docs/b2abb61c799d732.pdf	Rennes centre
20 h 30 à La Cane, LE PANACHE , film de Jennifer DEVOLDERE avec José GARCIA. Nouveau au lycée, Colin a un gros problème qui ne l'aide pas à s'intégrer : il est bègue. Le prof de français remplaçant propose à la classe de monter, en-dehors des cours, la pièce Cyrano de Bergerac... Un scénario réussi qui rappelle LE CERCLE DES POETES DISPARUS, et qui donnera envie de relire (ou de revoir) l'indépassable pièce d'Edmond ROSTAND...	Montfort

JEUDI 19	
18 h 30 à 20 h 30 à la Maison Internationale de Rennes (MIR), réunion mensuelle du groupe local ATTAC. A cette occasion sera présenté le livre BD : L'EVASION FISCALE, TOUTE UNE HISTOIRE . Bonne idée de faire une BD sur ce fléau qui constitue le combat primordial de cette ONG. En effet, pas de justice sociale, pas de services publics à la hauteur, pas de sens civique à tous les niveaux, lorsque les plus riches trouvent les moyens d'échapper à leur devoir fiscal... aidés en cela par la passivité, sinon la complicité des pouvoirs publics ! https://local.attac.org/35/ Pot de fin d'année. Lieu : 7 quai Chateaubriand, 2ème étage. Métro République.	Rennes centre
20 h 30 à La Cane, RABIA , DE Mareike ENGELHARDT avec Lubna AZABAL : inspiré de faits réels, ce film raconte le parcours d'une jeune Française de 19 ans qui part pour la Syrie rejoindre DAECH. Elle se retrouve prisonnière d'une maison de futures épouses de combattants... VOST, interdit au – de 12 ans.	Montfort

VENDREDI 20	
16 h 30 à 21 h à La lande Fauvel, le marché de producteurs locaux s'enrichit à l'occasion des fêtes : en plus des habitués, on y trouvera des vins, fromages, épices, mais aussi des bijoux, produits textiles, etc. et sur commande uniquement, des bûches glacées et des huîtres : 06 71 22 62 12 ou leptitmarchefermier35@gmail.com	St Méen
A partir de 18 h 30 à Quai n° 3, soirée SLAM TARTINES : comme chaque fois, ça commence par un atelier d'écriture , ça se poursuit par des dégustations de tartines, avant que les slameurs se lancent au micro pour faire jaillir jusqu'à nos oreilles ce qu'ils ont sur le cœur ! Animé par Mellow Man. Accès libre, boissons et tartines payantes. www.cehapi.org	Montfort
A partir de 19 h 30 à la MQ de Villejean, repas de solidarité au bénéfice de Gaza , autour d'un menu palestinien concocté par Amal. Un moment de solidarité mais aussi convivial à partager. Nombre de places limité, s'inscrire rapidement sur le lien suivant : https://framadate.org/J4pfU3k7Z6ld3VQ3 ou par téléphone : 06 78 28 12 41. Il faut aussi des bénévoles avant et après le repas, merci de vous inscrire pour cela si vous le pouvez.	Rennes nord-ouest

INFOS LOCALES

S'initier à la vannerie sauvage	C'est ce que propose l'association Colchic 21, à La Chapelle des Fougeretz. L'atelier se déroulera sur trois samedis : le 11 janvier, on va cueillir les végétaux en forêt le matin. Le 18 janvier, on commence à apprendre la technique, toute la journée. Enfin le 1 ^{er} février, ce sera une journée de perfectionnement. Avec Pascal LEBEHOT. Tarif 35 € pour le tout. S'inscrire vite au 02 99 66 57 20 ou par mail : colchic21@gmail.com
---------------------------------	---

La Baussaine boutique solidaire	Entre Bécherel et Tinténac, la SOCUP** a ouvert LA P'TITE BOUTIQUE SOLIDAIRE : on peut désormais y venir tous les mardis après-midi, de 15 h 30 à 18 h 30, pour donner des objets propres et en bon état, et acheter à petit prix des choses qui vous seront utiles. Sauf pendant les vacances scolaires ou les jours fériés. On la trouve à la mairie, entrée côté parc. *Solidarité, Culture et Patrimoine
14 au 21 déc. A Montauban : CASAM	L'association ENFANTS DE CASAMANCE s'efforce de collecter des fonds pour l'orphelinat COCONS DE KABROUSSE au Sénégal. Elle organise une semaine de solidarité à son local, tous les jours de 9 h à 18 h. On y trouvera une braderie (vêtements, meubles, jouets), une buvette, des gâteaux et crêpes. On peut aussi apporter des dons, y compris des denrées alimentaires non périssables, des produits d'hygiène, des fournitures scolaires... Le point d'orgue sera le samedi 21 avec de la restauration africaine, du vin chaud, et la visite du Père Noël. Adresse : 4 bis La Grande Gourdonnais. Renseignements : Sébastien ROULLEAU au 06 45 22 52 77.
Iffendic : projet d'épicerie solidaire	Elle proposera, comme la Caravac qui vient au marché le jeudi, des produits bio et locaux à des prix très accessibles. Une cagnotte solidaire permettra à ceux qui ont le budget le plus riquiqui, de choisir sur place des produits de qualité plutôt que de subir les choix imposés des organisations humanitaires. Elle sera située en centre-bourg et ouvrira en principe trois fois par semaine, s'il se trouve assez de bénévoles pour la faire fonctionner. Si vous résidez dans le coin, merci de répondre au questionnaire ci-dessous, et de le faire suivre autour de vous ! https://docs.google.com/forms/d/e/1FAIpQLSfjBnVrsNYQLrOFL12sljZIL9BvBm05U5o21fzbMYlrV_zpQ/viewform?pli=1
Cagnotte œufs bio locaux	Notre adhérente Tatiana, d'Irodouër, se lance dans l'élevage de poules pondeuses avec poulailler mobile, et veut faire aussi de l'accueil social. Elle a lancé une cagnotte pour l'aider à investir, alors si on peut donnons-lui un coup de pouce ! https://bluebees.fr/fr/project/1305-plumes-et-compagnie
Que faire de l'argent des bouchons ?	Une fois déduits les frais cette année, il nous reste environ 2 000 €. A la base, le projet était de réaliser de chantiers solidaires pour des ménages en précarité énergétique. Ce que nous avons fait pour quelques familles. Mais il faut reconnaître que cette action présente de grosses difficultés et demande une forte implication, en temps et en compétences... bien trop lourd tout cela, pour notre petite association composée uniquement de bénévoles. Nous souhaitons donc, pour rester fidèles à l'objectif de départ, offrir ce bénéfice à une structure locale qui lutte contre le mal-logement, en offrant du travail et un toit à des SDF (elle est affiliée à Emmaüs). C'est l'association TERRE, basée à Chevaigné, qui lance son financement participatif : https://www.infocale.fr/associations/organisme-association-terre-communaute-emmaus-527283/ Notre apport ne sera pas noyé dans les frais administratifs d'une grosse organisation, et il aura un véritable impact ! Le partenariat avec cette association très dynamique ne pourra être que positif. Cela nous a paru la meilleure idée à l'heure actuelle, mais si vous en avez une autre, merci de nous en faire part !



Marché d'Hiver

avec des producteurs et artisans locaux
Poterie céramique
Vêtements
Plants gourmands
Savonnerie, baumes et eaux florales
Fleurs et vannerie
Bijoux et déco
Glaces, champignons, fromages, légumes, pain, poissons, tisanes, miel, bières, safran, vins nature, vinaigre et moutarde, cakes et pâtisseries, confitures et sirops, conserverie

Tombola
et panier garni



Ferme du Pressoir : 02 99 66 81 52

Animations

Animations pour les enfants
Cuisson de votre pizza au four à pain
Balades en calèche
Stand libraires, écrivains et illustrateurs bande dessinée (avec dédicace de Laurent Houssin)
Animation musicale
Stands associations locales, paysannes et solidarité internationale
Et bien sûr le Père Noël en calèche en visite au Pressoir !

Buvette et restauration

sur place
Restauration paysanne, buvette et vin chaud
Vente de gâteaux pour financer les projets de l'APE de Saint-Pern
Les fameuses frites de chez Ana Ana

Collecte alimentaire

pour l'épicerie gratuite étudiante de Rennes 2

Samedi 14 Décembre
Il était une fois la différence
Une animation familiale interactive



Cette animation encourage chacun à nourrir sa relation à soi-même et apporte des pistes pour améliorer sa relation aux autres. C'est aussi l'occasion de réfléchir sur la différence, comprendre le pouvoir des mots, inviter à la connaissance de soi et de l'autre pour mieux vivre ensemble, développer son estime de soi et découvrir des astuces de communication positive.

A 10h, à La Canopée - Gratuit sur inscription
A partir de 3 ans !



02 99 06 88 90 - www.linterval.org - accueil@linterval.org

Maxant - Monterfil - Paimpont - Plélan-le-Grand - St Péran - Treffendel



LA TROUPE DE THÉÂTRE PLEUM'EN SCÈNE
PRÉSENTE

N'EN PROFS'ITEZ PAS!

Une pièce de Viviane Tardivel & Olivier Tournebiseau

PLEUMELEUC
SALLE DE L'ÉTINCELLE

RÉSERVEZ VOS PLACES
☎ 06 84 54 21 58

GRATUIT POUR LES 12 ANS

6€

VENDREDI 8 NOVEMBRE - 20H30
SAMEDI 9 NOVEMBRE - 20H30
DIMANCHE 10 NOVEMBRE - 15H00
LUNDI 11 NOVEMBRE - 15H00

VENDREDI 13 DÉCEMBRE - 20H30
SAMEDI 14 DÉCEMBRE - 20H30
DIMANCHE 15 DÉCEMBRE - 15H00

STUDIO 10

Les Compagnons de la Chambre au Loup
présentent

La Troupe de la Cordiale Intente
présente

Les donjons de l'amour

Une pièce de... on sait pas qui !

Du pain sur les planches

Une pièce de Viviane TARDIVEL

Centre Culturel - IFFENDIC

Attendez-vous à de l'inédit

PLANETARIUM

« Pour partir à l'aventure et ouvrir le grand livre du ciel avec ses étoiles qui veillent sur nos nuits. Découvrir ces astres magnifiques et mystérieux sources de contes et de légendes »

Une animation qui vous permet de sortir sous les étoiles par une belle nuit d'été, de voyager dans le temps par la projection des constellations Grecques et Arabes, de s'envoler à la découverte des astres à bord d'une fusée imaginaire et de voir ce que découvrit Galilée, avec sa lunette, une nuit de l'hiver 1610...

Venez découvrir les « clés du ciel » qui vous permettront de vous orienter à l'aide des étoiles comme les Anciens !

MERCREDI 18

DÉCEMBRE

11H 15H

5€ / 2€

DURÉE : 75 MINUTES
TOUT PUBLIC

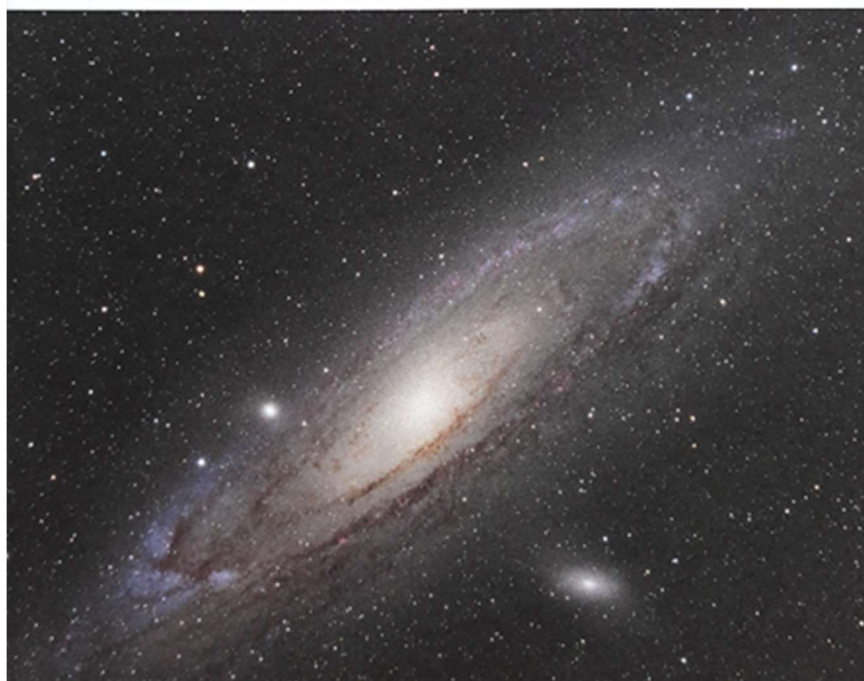

CONCERT

PETIT NOEL BAROQUE

ENSEMBLE BAROQUE DE RENNES
Direction : Claude Menoux-Pozat

Vendredi 20 décembre à 20h00 - église de Landujan

Musiques & Orgues EBR

Entrée : 8€ / gratuit -18 ans